

## 16 Duitse grens > Udenbreth (D): Terug uitwijken naar de Oostkantons 19 km

Tussen Losheim (D) en Honsfeld fiets je bijna 7 km op een aftakking van de Vennbahn, ook Vennquerbahn genoemd. Deze 'stillgelegde' spoorlijn L45A verbond eertijds Trois-Ponts (Stavelot) (W) met Jünkerath (D). In de buurt van Butgenbach sloot dit spoor aan op de Vennbahn. Tot 1952 reden er reizigerstreinen op het traject waarover je fietst. In 2001 reed er nog een toeristische stoomtrein maar sinds begin 2004 is de lijn definitief gesloten en omgevormd tot een lichtlopend fietspad. Even na de grensovergang maak je het waterscheidingspunt mee tussen het Maas- en Rijnbekken. Daar ontspringt ook de Our.

### Niet te missen

**Grens:** Drakentanden, betonnen uitsteeksels deel uit makend van de Westwall-verdedigingslinie van de Duitsers

**Hünningen:** Cultuurroute: 11 infoborden langs de weg over de bevolking in deze hooggelegen grensstreek. Hoe ze geld verdienden met de smokkel, hoe ze probeerden de arme gronden te bewerken maar ook hoe ze plezier maakten en feestten.

**Waterscheiding Maas-Rijn** op de Vennquerbahn, brongebied van de Our

**Grens:** Weissen Stein, voorhistorische steen

**Grenspaal nr. 490**, ligt op 672m hoogte

### Even afwijken

**Udenbreth (D):** Uitzichtstoren. Route: na de grens de 2<sup>de</sup> straat rechts inslaan (Am Weissen Stein)(0,3 km)

### Overnachten

**Losheim (D):** Balter's Landgasthof, Prümer Straße 55, (balters-landgasthof.de), op de grens

**Hünningen:** Bed&Bike, B&B Level 600, Hünningen 175D, (level600.com), Vlaamse uitbaters

### Café-restaurant-winkel

**Hergersberg:** Café - Bistro Old Smuggler, Hergersberg 4, (a-c-b.eu), alle dagen open

**Hergersberg:** Supermarkt Delhaize, Hergersberg 4, (delhaize.be/fr-be/storedetails/ad-losheim), alle dagen open

**Losheim (D):** Balter's Landgasthof, Prümer Straße 55, (balters-landgasthof.de), ma + di + woe gesl

## Een voorhistorische steen

De Weissen Stein is een grote plompe kiezelsteen op een zompige plek in het Bocksvenn vlakbij de Duitse grens. Het merkwaardig dat in dit waterzieke veen zo'n zware steen van 1m<sup>3</sup> te vinden is. Geologen hebben berekend dat hij ongeveer twee miljoen jaren geleden omhoog werd geduwd door de binnenste aardlagen en enige in de streek de erosie van de IJstijd overleefde. Door verwerking, algen en mossen heeft hij ondertussen een grauwe kleur gekregen. In de eerste eeuwen van onze tijdrekening was er nog geen sprake van geologie en werd dit rotsblok door de Kelten waarschijnlijk beschouwd als iets bovennatuurlijks dat aanbeden moest worden.



Waterscheidingspunt Maas-Rijn op de Vennquerbahn



Weissen Stein

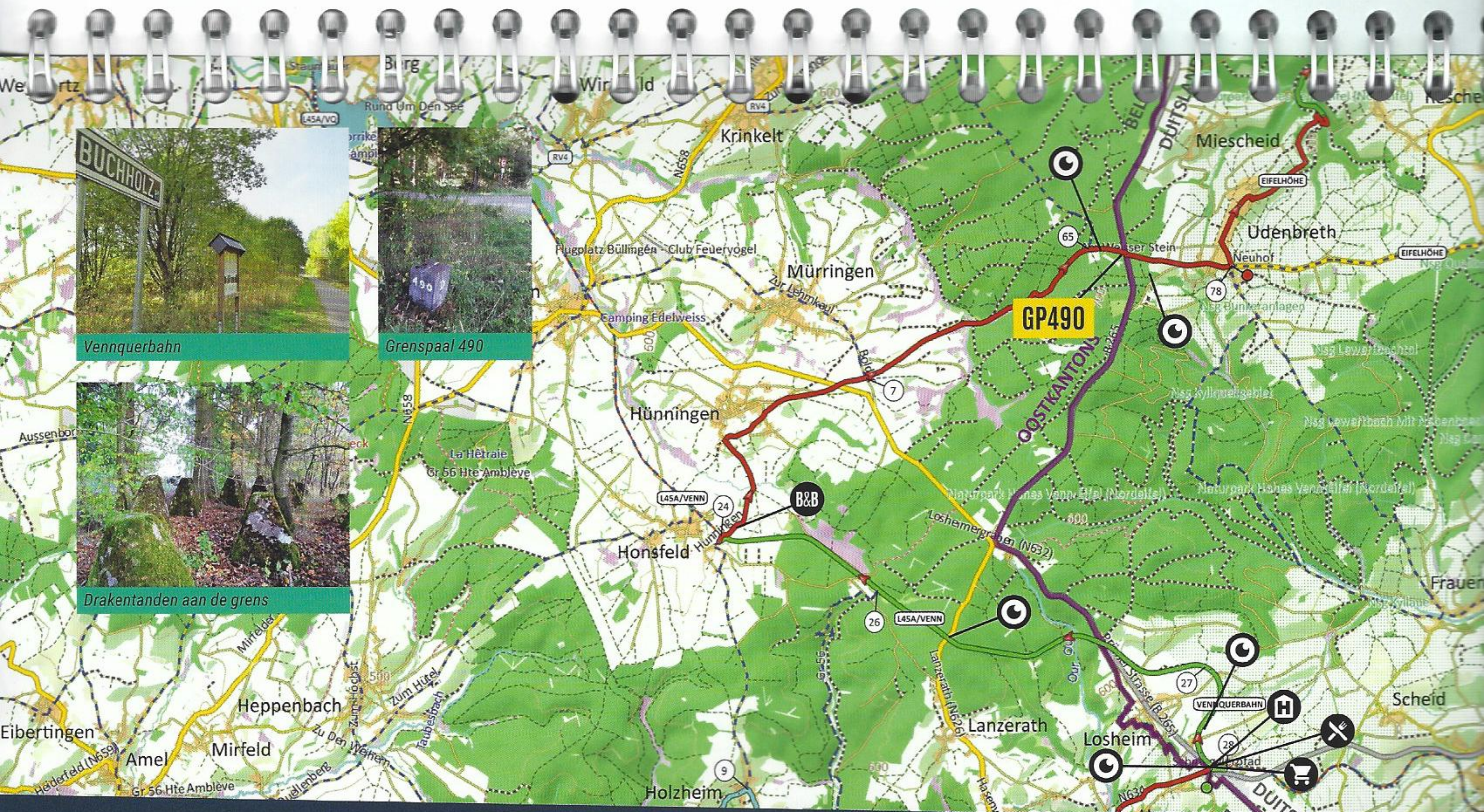

Vennquerbahn



Grenspaal 490



Drakentanden aan de grens